Direction Départementale de l'Equipement de l'Isère

Liberté • Égalité • Fraternité
RÉPUBLIQUE FRANÇAISE
Préfecture de l'ISERE

# Commune de VIF
# PLAN DE PRÉVENTION DES RISQUES NATURELS PRÉVISIBLES (RÉVISION)

## ZONAGE RÉGLEMENTAIRE DU RISQUE (sur fond cadastral)

***Feuille NORD***

***Légende :***

**Niveau de contraintes ***

- R — **Zones d'interdictions**
- B — **Zones de projet possible sous maitrise collective**
- B — **Zones de contraintes faibles**
- **Zones sans contrainte spécifique**

**Nature du risque ****

| | |
|---|---|
| C,C1,C2, C3,C4,C5, c0,c1, | |
| c2,c3 | : crues rapides des rivières |
| I',i' | : inondation en pied de versant |
| T,t | : crues des torrents et des rivières torrentielles |
| V,v | : ruissellements sur versant |
| G,g1,g2 | : glissements de terrain |
| P,p1,p2 | : chutes de pierres |
| f | : suffosion (voir carte au 1/25000) |

**Pour le ruissellement sur versant de type phénomène généralisé : voir encart au 1/25 000 de la feuille SUD**

**Chaque zone est référencée par deux indices alphabétiques au moins :**

* le premier correspond au niveau de contraintes à appliquer.

** le second à la nature du risque (caractère en minuscule pour les zones de faibles contraintes caractère en majuscule pour les autres cas), éventuellement complété par un indice numérique.

Limite du zonage réglementaire

SCAN EDR © IGN 99
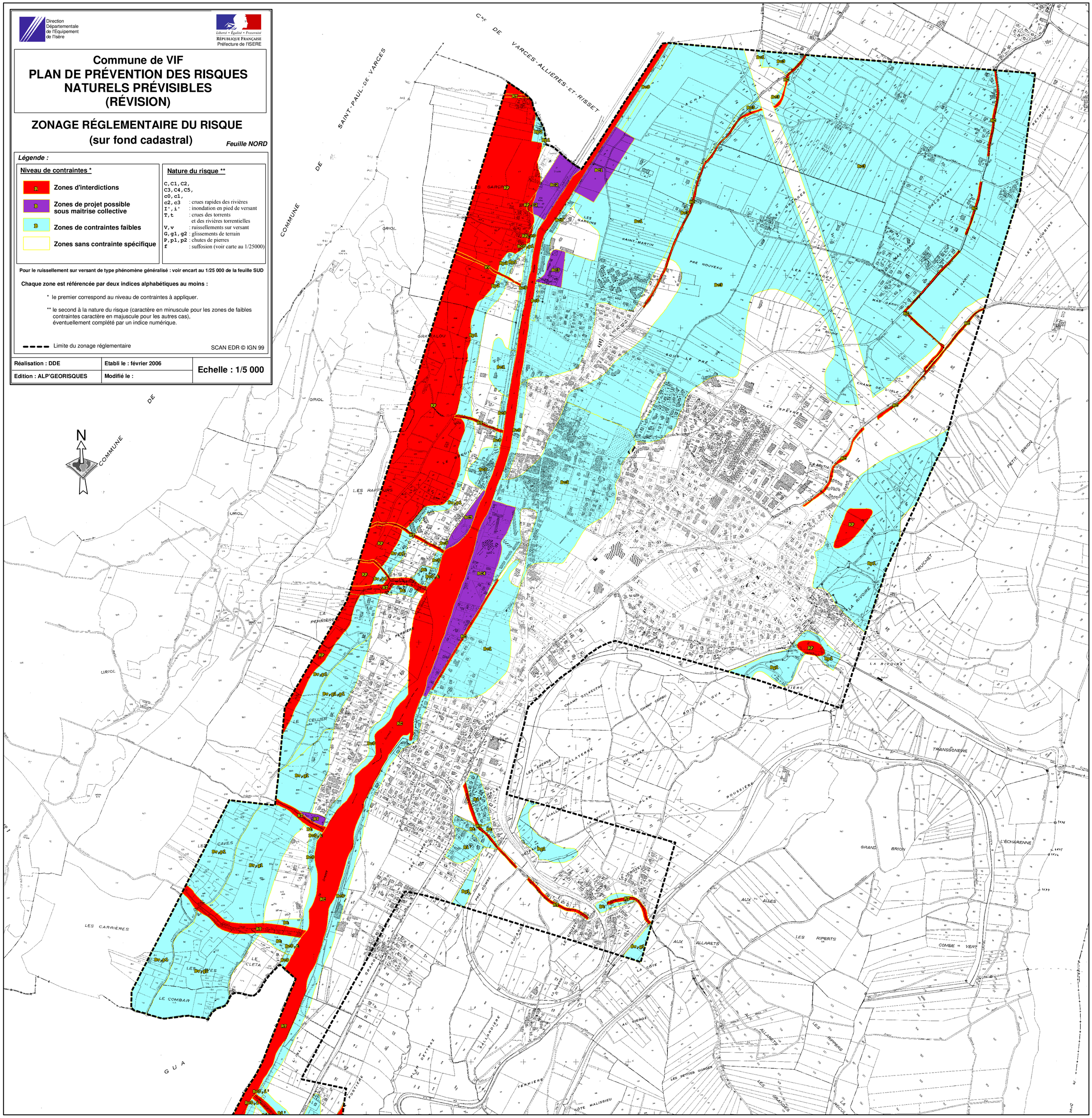
| | | |
|---|---|---|
| **Réalisation : DDE** | **Etabli le : février 2006** | **Echelle : 1/5 000** |
| **Edition : ALP'GEORISQUES** | **Modifié le :** | |